



## Scheda Stabilimento balneare

Nome stabilimento balneare	Danio Beach Club
Indirizzo	Viale Bernardini n. 704
Città	Lido di Camaiore (Lu)
Contatti	+39 0584632005
Sito web	<a href="https://www.facebook.com/DanioBeachClub/?locale=it_IT">https://www.facebook.com/DanioBeachClub/?locale=it_IT</a>

**TESTATO DA:** [Associazione di Promozione sociale Handy Superabile](#) nell'estate 2023

**Nota Bene** Le informazioni che seguono si riferiscono alla data di verifica riportata in calce ad ogni scheda. **L'Associazione** non è responsabile di eventuali modifiche significative apportate dalla struttura dopo la visita.

### Sommario

Scheda Stabilimento balneare .....	1
Arrivo alla struttura.....	2
Parcheggio privato/pubblico.....	2
Percorso dal parcheggio all'ingresso principale .....	2
Reception accoglienza.....	3
Bar/ristorante .....	4
Percorsi interni e servizi comuni .....	5
Percorsi interni.....	5
Servizi igienici e doccia fruibili dagli ospiti con mobilità ridotta.....	5
Locale spogliatoio .....	7
Spiaggia.....	7
Area giochi per bambini .....	9
Piscina .....	10
Studi medici/strutture sanitarie.....	10

Progetto realizzato con il contributo della





## Arrivo alla struttura

### Parcheggio privato/pubblico

Presenza di parcheggio privato	SI
Tipologia di fondo del parcheggio privato	Ghiaia
Presenza di posto auto riservato a persone con disabilità	NO
Parcheggio pubblico nelle vicinanze	SI
Tipologia di fondo del parcheggio pubblico	asfalto
	

### Percorso dal parcheggio all'ingresso principale

Percorso dal parcheggio all'ingresso	in piano su fondo in ghiaia che può rendere difficoltoso gli spostamenti alle persone in carrozzina
Sono presenti indicatori e mappe tattili	NO
Larghezza utile porta/varco d'ingresso	superiore a 90 cm



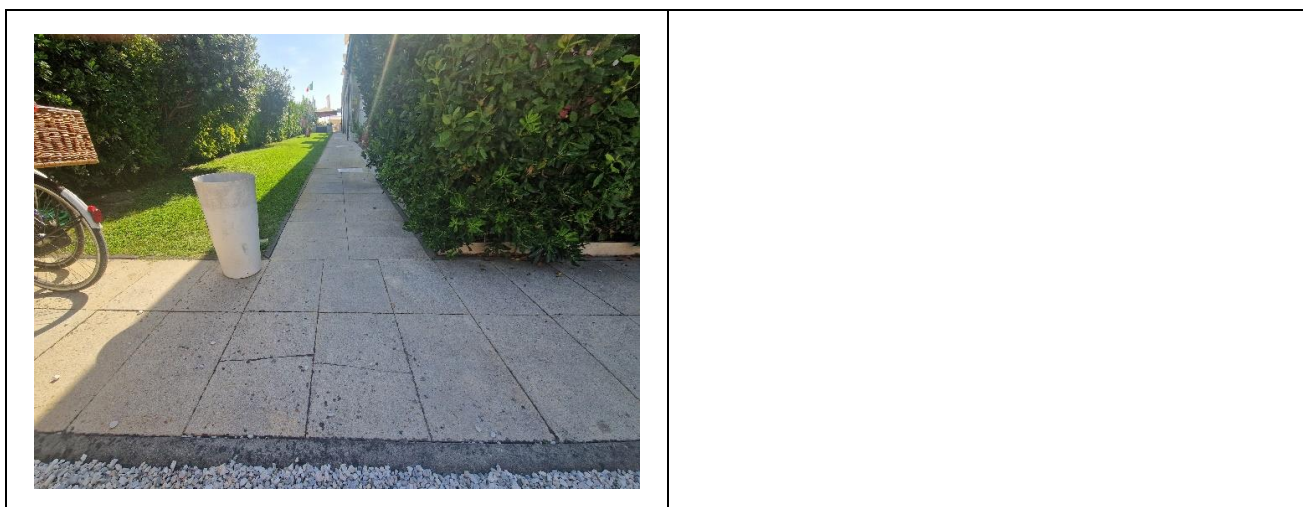

### Reception accoglienza

Sistema di prenotazione ombrelloni	<input checked="" type="checkbox"/> Via web su spiagge.it <input checked="" type="checkbox"/> Via telefono <input checked="" type="checkbox"/> In loco
Presenza di personale multilingue	SI
Presenza di piantina stabilimento con legenda servizi presenti	SI
Presenza di mappa visio-tattile	NO
Bacheca/pannelli informativi ad altezza media 130 cm in zona ben illuminata e dimensione caratteri almeno 14 dpi con rapporto contrasto superiore a 4,5:1	NO
Il Personale ha seguito corso di formazione su accoglienza persone con diverse disabilità	NO





## Bar/ristorante

Tipologia di locale	Bar/ristorante
Accesso al locale	Con numero 5 gradini di 3 e 12 cm, sperabili tramite rampa lunghezza 850 cm, larghezza 115 cm pendenza 3,6%
Larghezza utile porta/varco d'ingresso	superiore a 90 cm
Banco del bar	superiore a 100 cm
Tipologia dei tavoli	a 4 gambi e con supporto centrale
Spazio sottostante i tavoli da terra	superiore a 65 cm
Menù multilingue	SI
Menù con caratteri large print	NO
Menù in braille	NO
Servizio al tavolo per persone con disabilità	SI
Disponibilità di alimenti per celiaci	<input checked="" type="checkbox"/> pane <input checked="" type="checkbox"/> pasta <input type="checkbox"/> biscotti <input checked="" type="checkbox"/> gelati <input type="checkbox"/> alimenti pre-confezionati





## Percorsi interni e servizi comuni

### Percorsi interni

Indicare se i percorsi di collegamento ingresso-spiaggia sono in piano o con rampe oltre a quelli già descritti

E' presenta una scala che porta alla pool area sulla terrazza dello stabilimento, e una seconda scala che porta all'area del ristorante sulla terrazza, entrambi superabili con l'ascensore. Dalla pool area è possibile accedere alla terrazza del ristorante; larghezza porta 90 cm

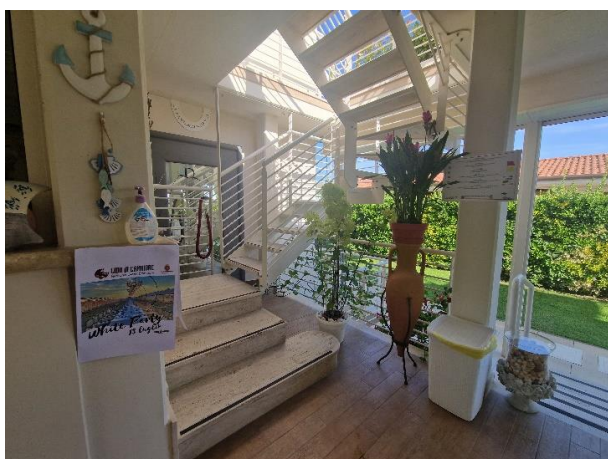

### Servizi igienici e doccia fruibili dagli ospiti con mobilità ridotta

Numero <b>servizi igienici</b> accessibili/fruibili dagli ospiti con mobilità ridotta	1
Accesso al locale	tramite rampa lunghezza 850 cm, larghezza 115 cm pendenza 3,6 %
Larghezza utile porta d'ingresso	80 cm
Altezza wc	52 cm
Sedile WC con dente frontale aperto	SI
Maniglioni di sostegno	ad entrambi i lati

Progetto realizzato con il contributo della





Doccetta flessibile a lato del wc	NO
Spazio libero ai lati del wc	a sinistra 16 cm a destra 47 cm frontale superiore a 90 cm
Campanello elettrico/telefono	SI
Lavabo con spazio sottostante per accostamento carrozzina	63 cm
Altezza da terra bordo inferiore specchio	sufficiente per la fruizione da persona in carrozzina
Fasciatoio per neonati	SI
	
Disponibile <b>doccia</b> accessibile agli ospiti con mobilità ridotta	SI in comune con il locale wc, in disuso durante la verifica effettuata
Accesso al locale doccia se separato dal locale wc	in piano
Larghezza utile porta/varco d'ingresso se separato dal locale wc	superiore a 90 cm
Tipologia doccia	di tipo aperto
Doccia a filo pavimento	SI
Sedia doccia	mancante
Maniglione di sostegno	SI
Presenza di soffione o saliscendi	saliscendi con altezza punto più basso 120 cm





Campanello elettrico/telefono	SI
-------------------------------	----

### Locale spogliatoio

Disponibile spogliatoio accessibile agli ospiti con mobilità ridotta	SI, sono presenti cabine private con bagno
Accesso al locale	in piano
Larghezza utile porta/varco d'ingresso	Circa 90 cm
Dimensioni dello spogliatoio	larghezza 149 cm e profondità 206 cm e 128 cm dal box doccia
Presenza di lettino	NO
Altezza attaccapanni da terra	superiore a 140 cm e non fruibile da persona in carrozzina

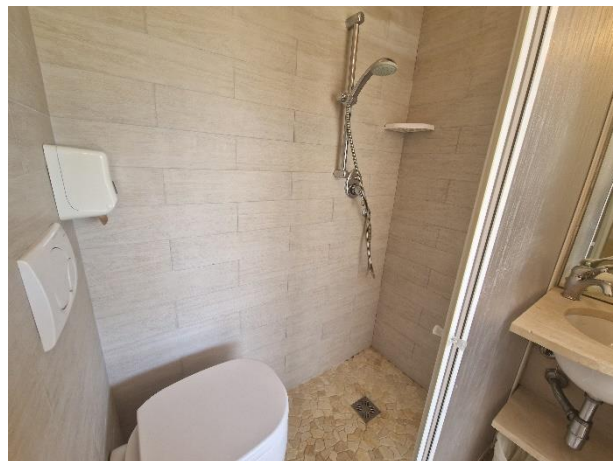
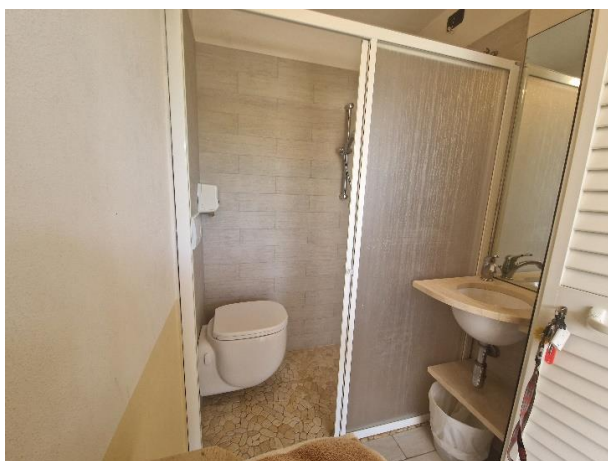

### Spiaggia

Tipologia di spiaggia	sabbia
Accesso alla spiaggia	In piano dalla passerella posta alla sinistra della struttura e tramite rampa lunghezza 240 cm, larghezza 220 cm pendenza 4,6% per accedere dalla parte destra





Passerella per raggiungere gli ombrelloni	SI
Tipologia della passerella	PVC/cemento
Larghezza della passerella	100 cm
	
Letizia e semplice Pedana anche amovibile fra passerella e postazione ombrellone per facilitare il passaggio e lo stazionamento con la carrozzina	SI
Disponibile sedia anfibia per balneazione persone con mobilità ridotta di proprietà o tramite associazione balneari	SI
	





### Area giochi per bambini

Area giochi per bambini	inaccessibile ai bambini con mobilità ridotta per fondo sabbioso. Sono presenti inoltre tavolo da ping pong e biliardino su prato e autobloccanti
Sono presenti giochi per bambini con mobilità ridotta	NO
	





## Piscina

La struttura dispone di piscina	SI
Accesso alla piscina	con numero 17 gradini alti 20 cm superabili tramite ascensore con larghezza porta di 79 cm e dimensioni interne larghezza 90 cm e profondità 123 cm
Larghezza utile varco d'ingresso	79 cm
Accesso alla vasca	con scaletta
Ausili per balneazione ospiti con mobilità ridotta	sedia anfibia
	

## Studi medici/strutture sanitarie

Ospedali nei pressi della struttura	Ospedale Versilia SS 1, 335, 55049 Camaiole LU Telefono: 0584 6051
Altre strutture sanitarie	<b>Distretto Sanitario ASL N. 12</b> Viareggio Via Sant'Elme, 30 Tel. 058483873





---

	<p><b>Croce Verde</b> Viale Italice, angolo via Risorgimento Tel. 058484013 Primo Soccorso gratuito per i codici bianchi</p> <p><b>Guardia medica notturna</b> Tel. 0584 83896(h. 20-8)</p> <p><b>Misericordia</b> Via P. I. da Carrara, 32 Tel. 0584752133/0584 752149</p> <p><b>Servizio medico Casa di cura “San Camillo”</b> Via P.I. da Carrara, 37 Tel. 0584 7391</p> <p><b>Servizio di dialisi</b> presso Croce Verde Viale Italice, angolo via Risorgimento Tel.058484013 convenzionato con AUSL</p>
--	--

TESTATO DA: **Associazione di Promozione sociale Handy Superabile in estate 2023**

